**Hôpital de Jour**

*Réhabilitation Neuro-Locomoteur-Brûlés*

**Dr Bernuz, Médecin coordonnateur Unité HdJ Neuro-Locomotrice**

**Secrétariat médical HDJ :** Tel : 04 83 69 26 85 / 04 83 69 26 90

hdj.rehabilitation@leonberard.com
Avenue du Docteur Marcel Armanet – CS 10121
83400 Hyères. www.leonberard.com

Cette évaluation existe depuis **plus de 20 ans** dans notre établissement.
Elle a été formalisée en 2014, sur la base du travail à l'origine
des **recommandations de l'HAS 2016** auxquelles notre établissement a participé.

# Hôpital Léon Bérard

**Soins Médicaux et de Réadaptation**

# Évaluation pluriprofessionnelle des capacités de conduite automobile

La règlementation impose de régulariser sa situation auprès d'un médecin agréé dans certaines maladies.
(Tableau des affections médicales, **Arrêté du 28 Mars 2022)**

## POUR QUI ?

- ✓ **Obligatoire** : pour les patients post-AVC, Traumatisés Crânien, ou avec Démence (et autres lésions cérébrales acquises non évolutives).
- ✓ Sur demande du médecin agréé : pour les autres pathologies de la liste.

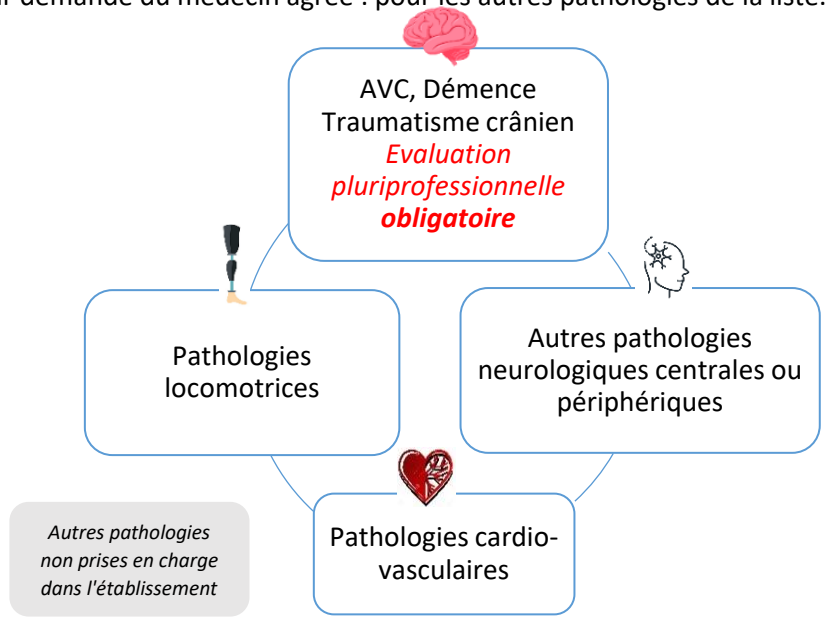


## POURQUOI ?

- ✓ Conformément à la réglementation en vigueur, double niveau d'obligation légale après une pathologie ou un traumatisme invalidant:

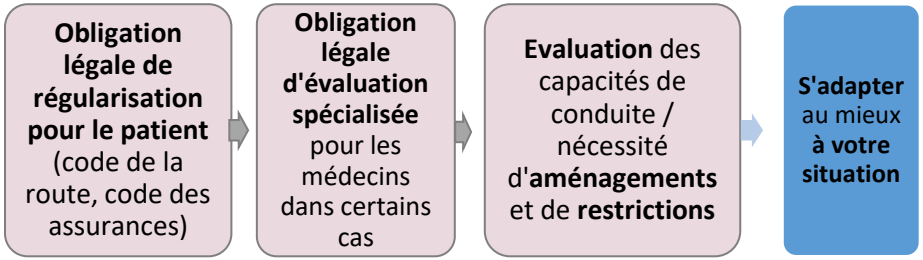


## COMMENT ?
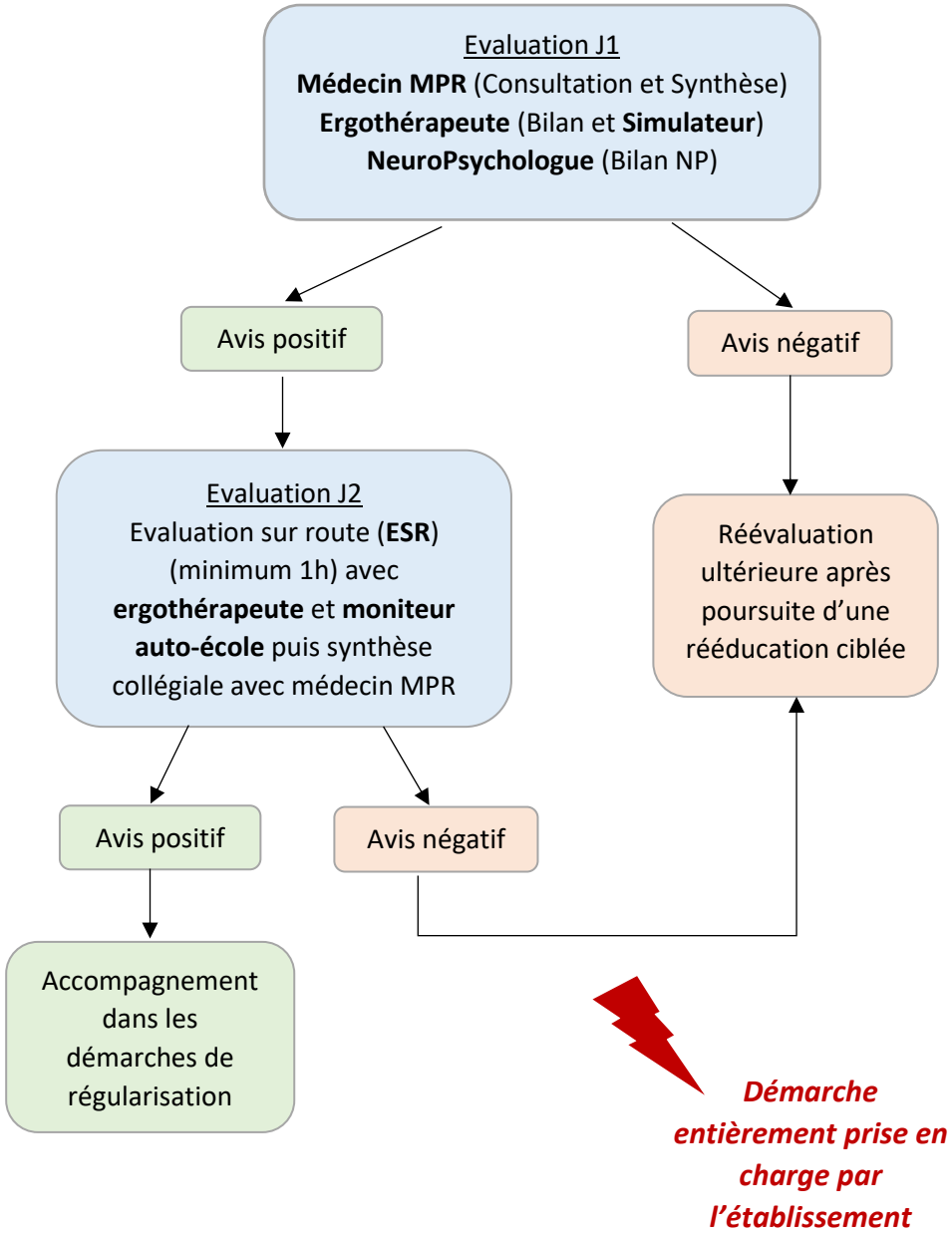
- ✓ Evaluation pluriprofessionnelle sur 2 jours.